

MAPA DO CELÓW PROJEKTOWYCH	
Oznaczenie kancelaryjne zgłoszenia pracy geodezyjnej	GGO.6640.1384.2015
Nazwa miejscowości	Godziesze Wielkie
Identyfikator i nazwa jednostki ewidencyjnej	300704_2_Godziesze Wielkie
Identyfikator i nazwa obszaru ewidencyjnego	0005_Godziesze Wielkie
Skala mapy	1 : 500
Sekcja mapy zasadniczej	444.142.254
Nazwa układu współrzędnych prostokątnych płaskich	1965 strefa 4
Nazwa układu wysokości	Kronstadt 60
Oznaczenie granic obszaru, który był przedmiotem aktualizacji	
Informacje o służebnościach gruntowych mających wpływ na zagospodarowanie gruntów, zlokalizowanych w granicach projektowanej inwestycji	mapę wykonano bez ustalenia służebności gruntowych
Data opracowania mapy	29.06.2015
USŁUGI GEODEZYJNE GEODETA UPRAWNIONY mgr inż. Marek Iwanow ul. Babina 12/3, tel. 062 757 21 60 62-800 KALISZ NIP 618-100-76-28; REGON 250470858 Imię i nazwisko lub nazwa podmiotu: GEODETA UPRAWNIONY mgr inż. Marek Iwanow ul. Babina 12/3, tel. 062 757 21 60 62-800 KALISZ Upr. MOPiR nr 14275 Imię i nazwisko geodety uprawnionego: Marek Iwanow nr uprawnień i podpis geodety:	

Poświadczam się, że niniejszy dokument został opracowany w wyniku prac geodezyjnych i kartograficznych, których rezultaty zawiera operat techniczny wpisany do ewidencji materiałów państwowego zasobu geodezyjnego i kartograficznego

Organ prowadzący państwowy zasób geodezyjny i kartograficzny	STAROSTA KALISKI
Identyfikator ewidencyjny materiału zasobu - operatu technicznego	P.3004.2015.1130
Data wpisania operatu technicznego do ewidencji materiałów zasobu	03 SIE. 2015
Imię, nazwisko i podpis osoby reprezentującej organ	z up. Starosty mgr inż. Bartłomiej Mielniakowski KIEROWNIK ODDZIAŁU POWIATOWY OŚRODEK DOKUMENTACJI GEODEZYJNEJ I KARTOGRAFICZNEJ

Zwaki geodezyjne urzędowo zabezpieczające te zwaki oraz ande i inas gubacji podlegają ochronie

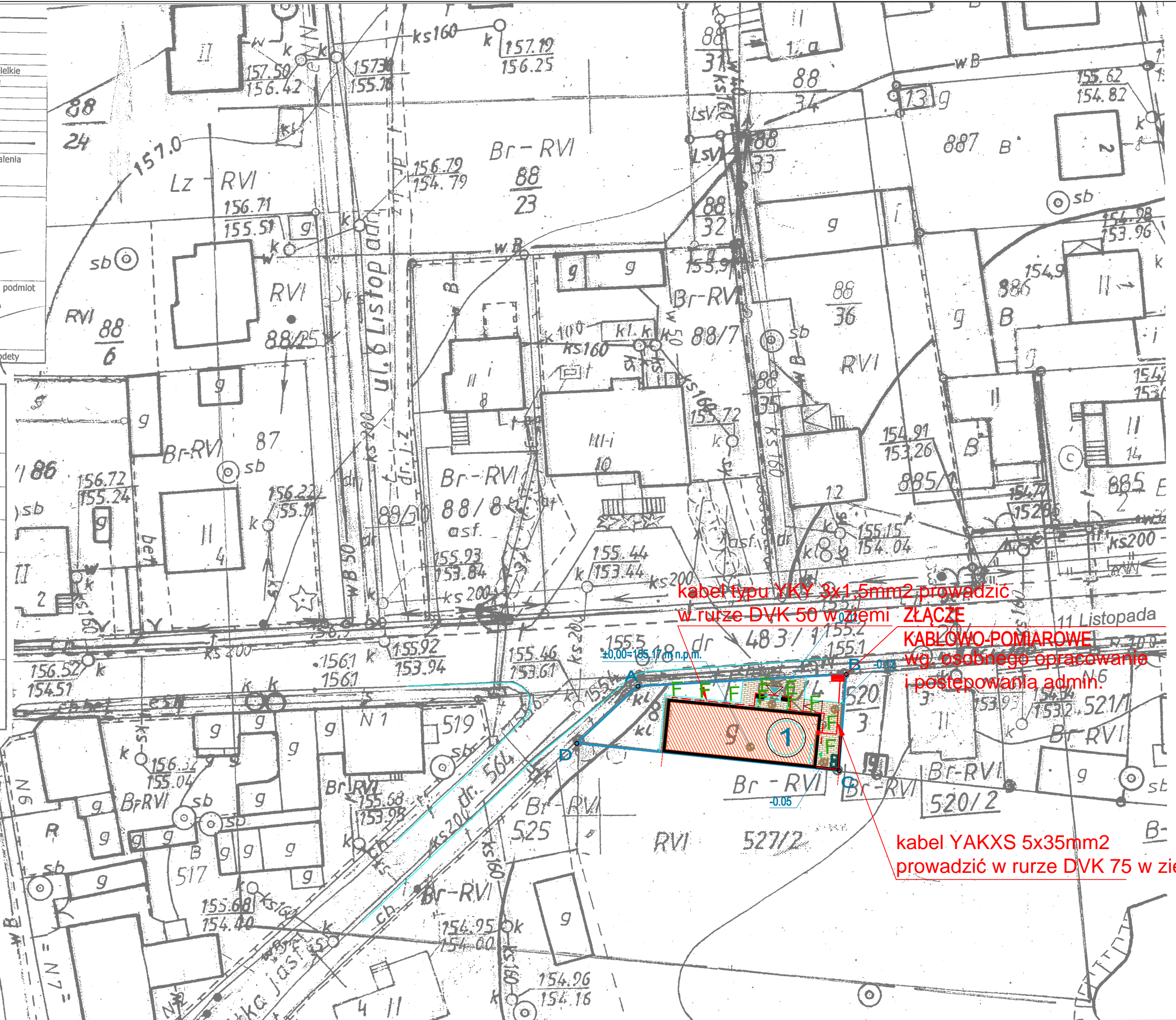

LEGENDA:

A, B, C...	GRANICA DZIAŁKI INWESTORA
[Red hatched box]	ISTNIEJĄCY BUDYNEK OBJĘTY PRZEBUDOWĄ
[Brick pattern box]	PROJEKTOWANE UTWARDZENIA Z KOSTKI
[Green triangle]	ZIELEŃ - TRAWNIKI
[Blue triangle]	PROJEKTOWANE WEJŚCIE GŁÓWNE DO BUDYNKU
[Green triangle]	PROJEKTOWANE WEJŚCIE GŁÓWNE DO BUDYNKU
BŚ	BUDYNEK BOKS ŚMIETNIKOWY
[Red dashed line]	FRAGMENT OGRODZENIA MUROWANEGO

SYMBOL	OPIS TECHNICZNY
F	URAN 10 LED 4W ogrzewa dociemnia - montaż 30cm od elewacji budynku
ZK-PWP	złącza kablowe przebiegające przez wyłęcznika przy zabudowa podziemna
[Red dashed line]	kabel typu YAKXS 5x35mm2 kabel zasilający budynek
[Red dashed line]	kabel typu YKY 3x1.5mm2 kabel zasilający oprawy dociemnia

NINIEJSZE OPRAWOWANIE ZOSTAŁO WYKONANE ZA POMOCĄ LICENCJONOWANEGO OPROGRAMOWANIA ZWCAD nr serjiny: A18EE766 i 7CE3F49A

Plan sytuacyjny		Skala:
		1:500
Stadium:	Projekt Wykonawczy	Branka:
Projekt Wykonawczy		Elektryczna
Data:	GRUDZIEŃ 2015	
Nazwa obiektu:	PRZEBUDOWA I ROZBUDOWA BUDYNKU GOSPODARCZEGO ZE ZMIANĄ SPOSOBU UŻYTKOWANIA NA BUDYNEK TRADYCYJNY GMINY GODZIESZE WIELKIE Z INFRASTRUKTURĄ TOWARZYSZĄCĄ. BUDOWA PARKINGU SAMOCHODOWEGO NA 20 MIEJSC POSTOJOWYCH	
Adres obiektu:	62-872 Godziesze Małe, Godziesze Wielkie ul. 11 Listopada, ul. ks. Kardynała Stefana Wyszyńskiego dz. nr 520/4, 527/2, obręb ewidencyjny 0005	
Projektant:	mgr inż. Wojciech Gąsiorek nr WKP/0392/PWOE/12 UPRAWNIENIA BUDOWLANE DO PROJEKTOWANIA W BRANŻY INSTALACYJNEJ - ELEKTRYCZNEJ	Podpis:
ARCHITECTONICZNE STUDIO ASP-96		
PROJEKTOWE mgr inż. arch. PAWEŁ A. WOŹNIAK		
63-400 Ostrów Wielkopolski, ul. Wrocławska 58/4, tel. (62) 735 2773, fax. (62) 735 9283, e-mail: asp-96@wp.pl		
Rys. nr:	IE-PS	